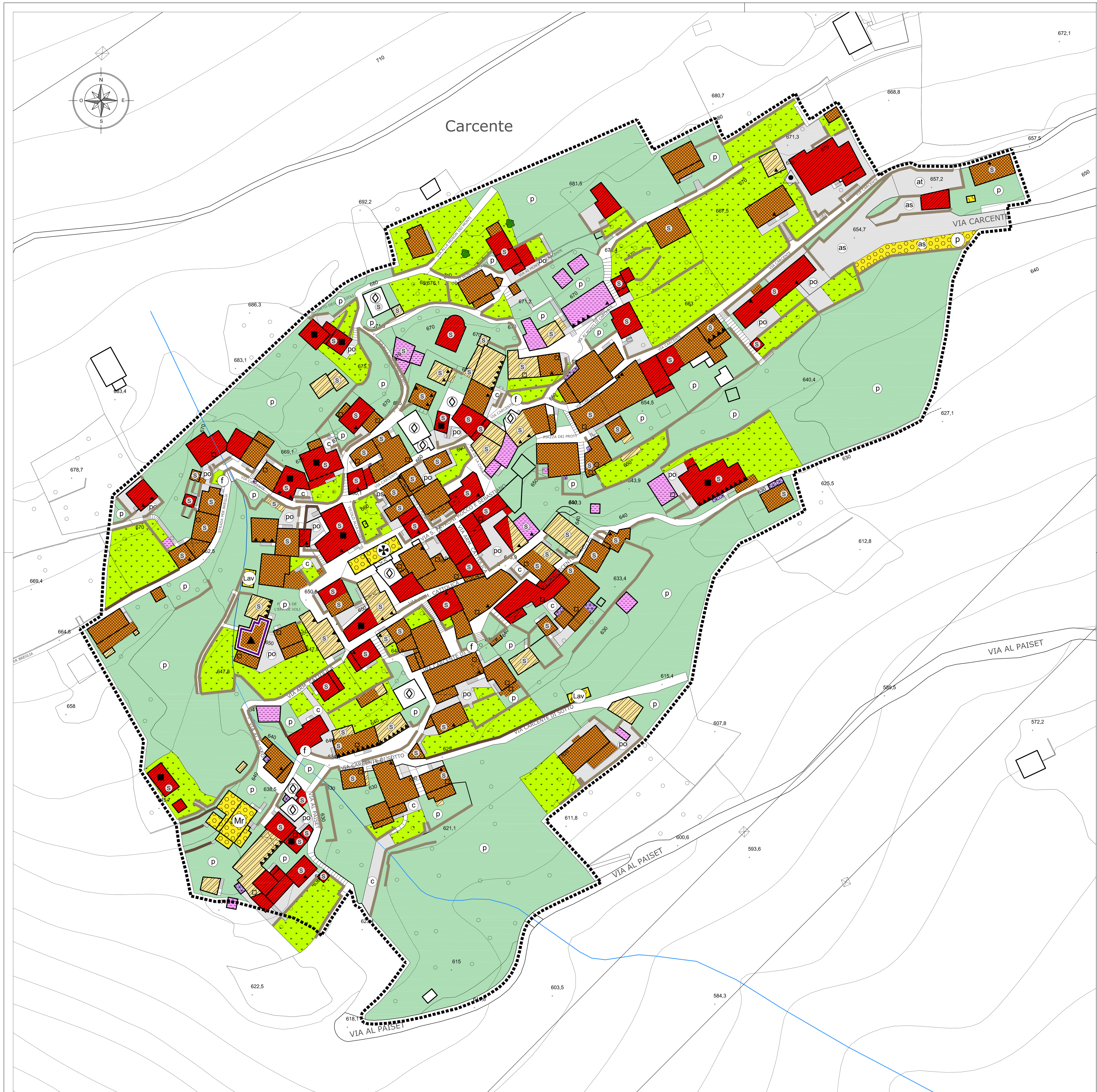

COMUNE DI
SAN SIRO
PROVINCIA DI COMO

- DOCUMENTO DI PIANO
- PIANO DELLE REGOLE
- PIANO DEI SERVIZI
- V.A.S.

P. G. T.
PIANO DI GOVERNO DEL TERRITORIO

P.G.T. approvato con delibera C.C. n° 23 del 09.07.2013 - BURL n° 4 del 22.01.2014
Recepimento della variante geologica - Correzione errori materiali - precisazione norme
approvato con delibera C.C. n° 14 del 28.03.2017 - BURL n°23 del 07.06.2017

tavola **6.2c** scala 1:500

ANALISI TERRITORIALE

Centri storici e nuclei di antica formazione
condizioni dell'edificazione

CARCENTE

VARIANTE GENERALE

adozione delibera C. C. n° del .2017
approvazione delibera C. C. n° del .2017

il tecnico estensore della variante — dott. Arch. Marielena Sgroi
il sindaco — Sig. Claudio Raveglia
resp. area tecnica autorità proponente/procedente VAS — Arch. Alessia Palo
autorità competente VAS — Geom. Caramazza Flavio

collaboratrice Silvia Aragona

Tutta la documentazione: parti scritte, fotografie, planimetrie e relative simbologie utilizzate sono coperte da copyright da parte degli autori estensori del progetto.
Il loro utilizzo anche parziale è vietato fatta salva espressa autorizzazione scritta da richiedere agli autori

Dott. Arch. Marielena Sgroi - Lambrugo (CO) - via C. Battisti, 19 - tel 031/3590232 - fax 031/3592139 - Mail: elena@studiosgroi.it

LEGENDA
condizione dell'edificazione
conservazione e manutenzione degli edifici

- buono
- discreto
- mediocre
- pessima
- superfetazione
- lavori in corso

elementi architettonico - ambientali significativi

- edifici di valore storico - architettonico
- elementi di valore artistico o architettonico da conservare
- cortine edilizie significative
- edifici di recente ristrutturazione
- elementi in contrasto architettonico con i caratteri del centro storico
- edifici in sassi
- edicole cappelle
- cortine edilizie da rivedere
- edifici di epoca contemporanea in contrasto architettonico con i caratteri del centro storico
- intonaco plastico

- edifici ed attrezzature di uso pubblico
  - p parcheggio
  - Mr museo Casa rurale di Carcente
  - Lav lavatoio
  - f fontana
  - chiesa
  - edicole cappelle
- orti e giardini
- giardini di pregio ambientale
- palazzi / ville di valore ambientale
- muri e terrazzamenti storici da preservare
- elementi arborei di valore ambientale
- muri di sostegno e/o delimitazione della proprietà
- porticati e androni di accesso ai cortili
- Antica Strada Regina
- pavimentazioni
  - a acciotolato
  - pc in contrasto
  - at autobloccanti
  - pt pietra
  - as asfalto
  - po piotte
  - la lastre
  - c cemento
  - g ghiaietto
  - tb terra battuta
  - ps piastrellato
  - p prato